

E S T R A T E G I A S

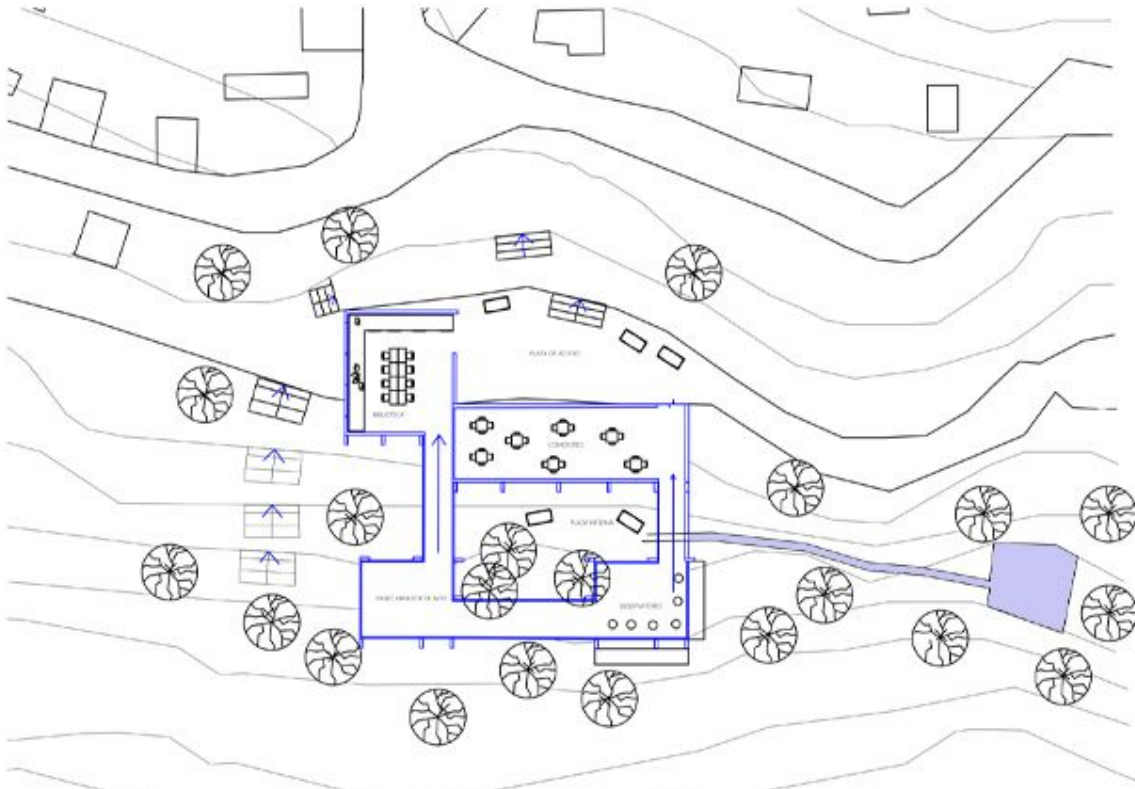

Nuevo remate, el cual se articula mediante el patio interior, se llega a el mediante un sendero.

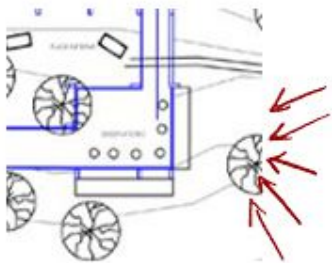

Es de gran importancia hacerse cargo de la exposición solar que recibe la zona sureste, por lo cual se implementan aleros que sujetos a la cubierta de los refugio, lo cual proporcionará sombra.

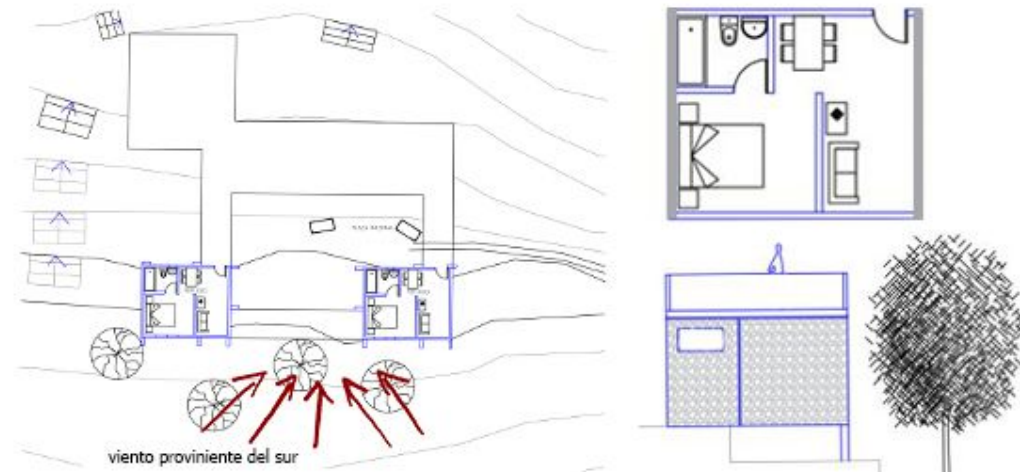
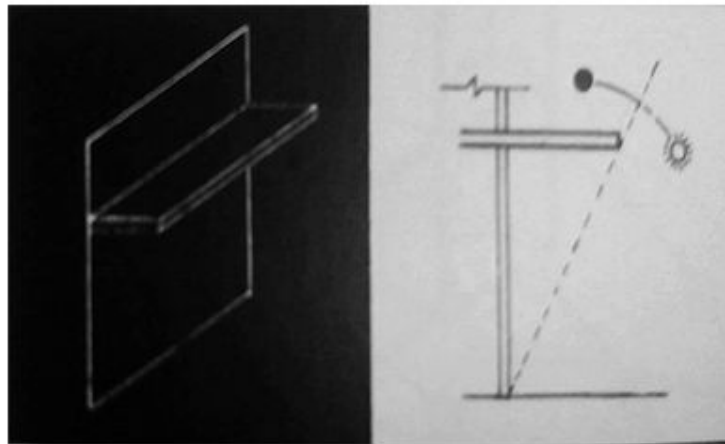

Se decide implemetar muros de concreto, los cuales poseen transmitancia termica, para aclimatizar sus interiores durante la noche y prevenir las corrientes de aire frío.

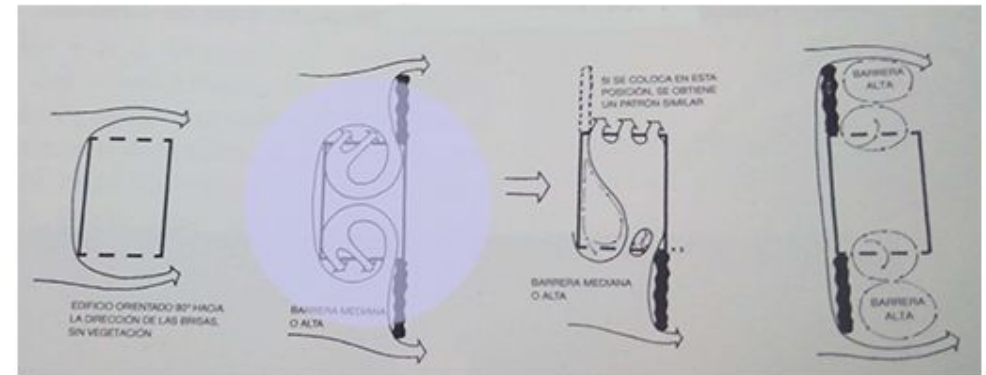

Métodos de alteración del viento. Victor Olgyay

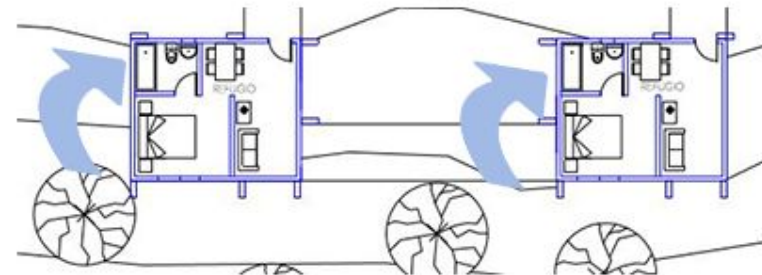

Se crea una barrera de árboles para manipular la dirección del aire, para la ventilación de los bañosde los refugios